

SEZIONE E  
scala 1:50

OPERE DA PREVEDERSI IN SUCCESSIVI STRALCI

- LINEA VITA FABBRICATO
- BARRIERA ACUSTICA LITA
- CAMMINAMENTO SU COPERTURA SERVIZI
- FINESTRE INTERNE CORPO PALESTRA
- TRIBUNA SPETTATORI
- BALAUSTRATA ANTITRAUMA LATO TRIBUNA
- CONTROSOFFITTI FONDOASSORBENTI
- PERSOLGATO PATIO INTERNO
- SCALE DI ACCESSO ALLA COPERTURA

E Indicazione puntuale delle opere non previste in progetto benché rappresentate nel presente elaborato grafico

PIANTA DI RIFERIMENTO

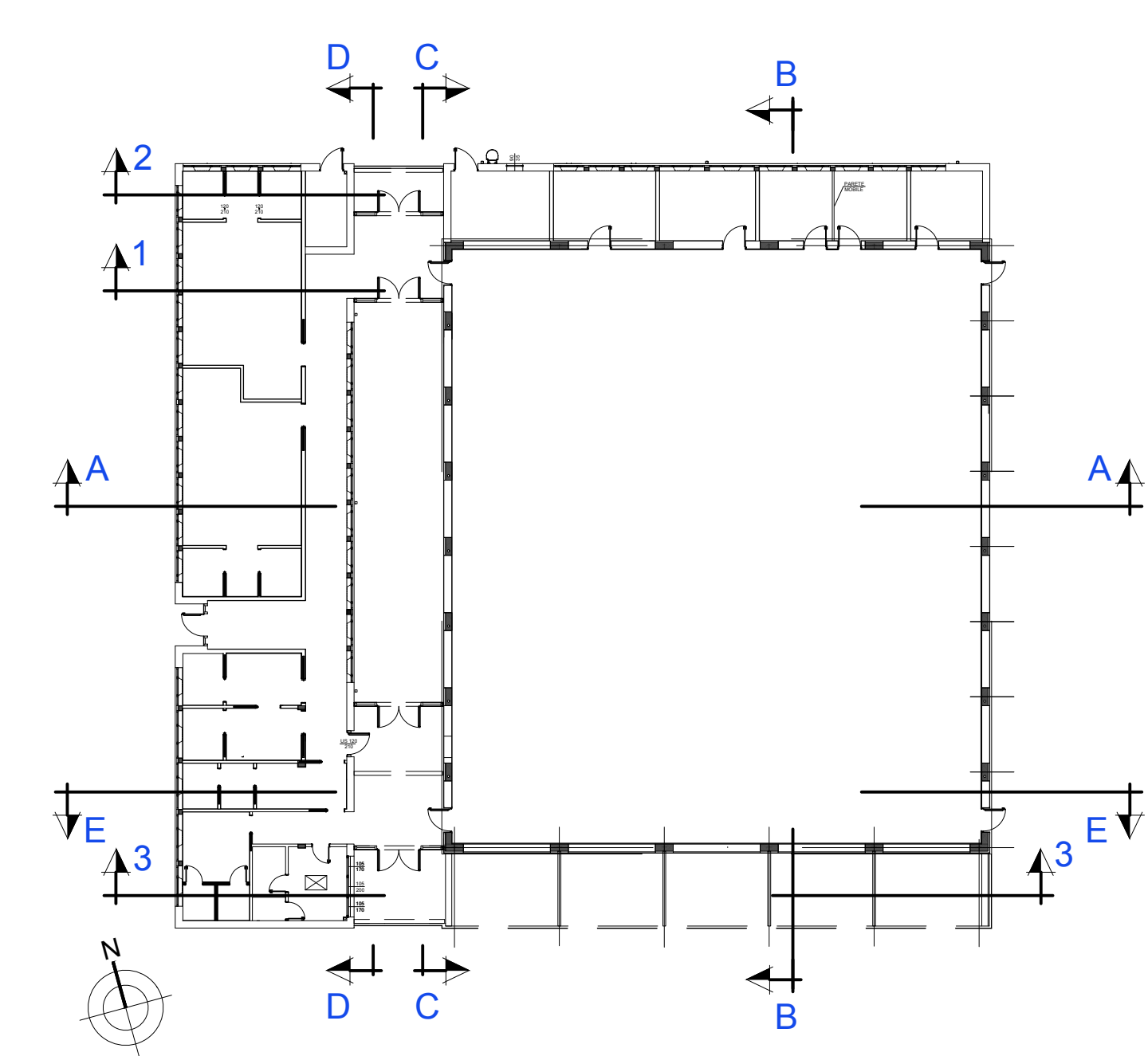

SEZIONE 1  
scala 1:50

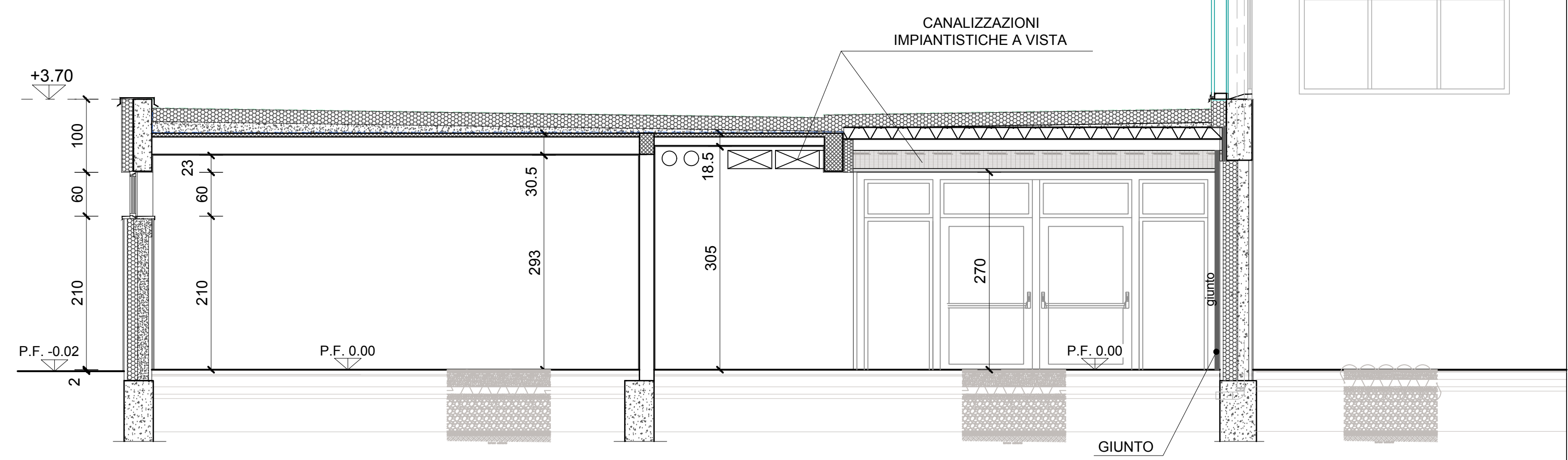

SEZIONE 2  
scala 1:50

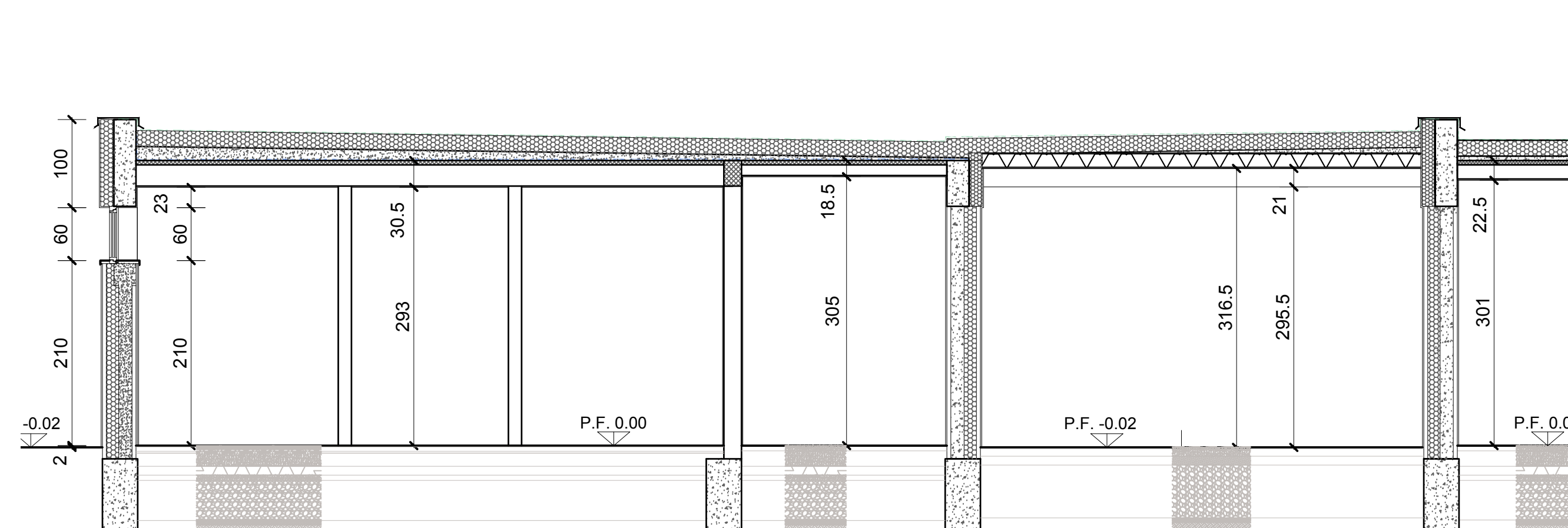

SEZIONE 3  
scala 1:50

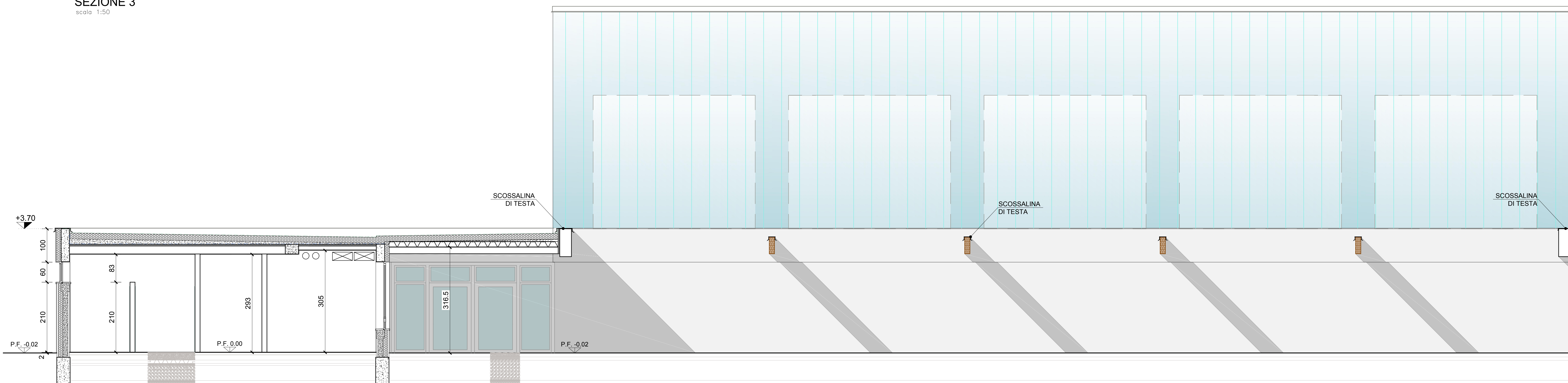

**Finanziato dall'Unione europea**  
 NextGenerationEU

**Dipartimento per lo sport**

PIANO NAZIONALE DI RIPRESA E RESILIENZA - PNRRFinanziato dall'Unione Europea Next Generation EU  
 SPORT M5 C2 3.1 Cluster 1

COMUNE DI PARMA  
 Settore lavori pubblici e Sismica

**Realizzazione di un nuovo impianto sportivo**  
**LA PALESTRA PER TUTTI**  
 in località Moletolo, Via Luigi Anedda  
 CUP I95B2200080006 CIG 955307467

Il Responsabile Unico del Procedimento: **Ing. Marcello Bianchini Frassinelli**

**A.T.T.E. P.I.E.L.**  
 Società di ingegneria  
 Via Cesarelli, 41018 Parma, Italy  
 Tel. 0521897711 Fax 0521898816  
 info@attte.it

**Studio Q.S.A.**  
 Studio Tecnico Q.S.A.  
 Via Sicari 100A 41124 Parma  
 Tel. 0521 201171  
 studio@studiosqa.it

**GRENTI S.p.A.**  
 Via Guglielmo Marconi, 6  
 43040 Solignano Parma Italia  
 Tel. +39 0525 54542  
 info@grenti.it

**Studio Ing. Giampaolo Vecchi**  
 Consulenza e progettazione  
 impianti sportivi ed illuminazione  
 Via Mazzini, 22 41015 Lugo Parma PR

**Studio Ingegneria Dalmonte**  
 Consulenza e progettazione  
 impianti sportivi ed illuminazione  
 Via T. Tasso, 7, 41025  
 Castelnuovo di Reno BO

**PROGETTO ESECUTIVO**

OGGETTO: ARCHITETTONICI  
 TITOLO: SEZIONE E-E  
 SEZIONI 1 - 2 - 3

ELABORATO N°: PE.AS.AR.25  
 SCALA: 1:50  
 DATA: 09.08.2024

Rev.	Data	Descrizione	Redatto	Verificato	Approvato
rev. 0	09.08.2024	emissione	Barbarini	Valentini	Bonati
rev. 1					
rev. 2					
rev. 3					
rev. 4					

Il presente elaborato è tutelato dalle leggi sul diritto d'autore. E' fatto divieto a chiunque di riprodurlo anche in parte se non per fini autorizzate.