

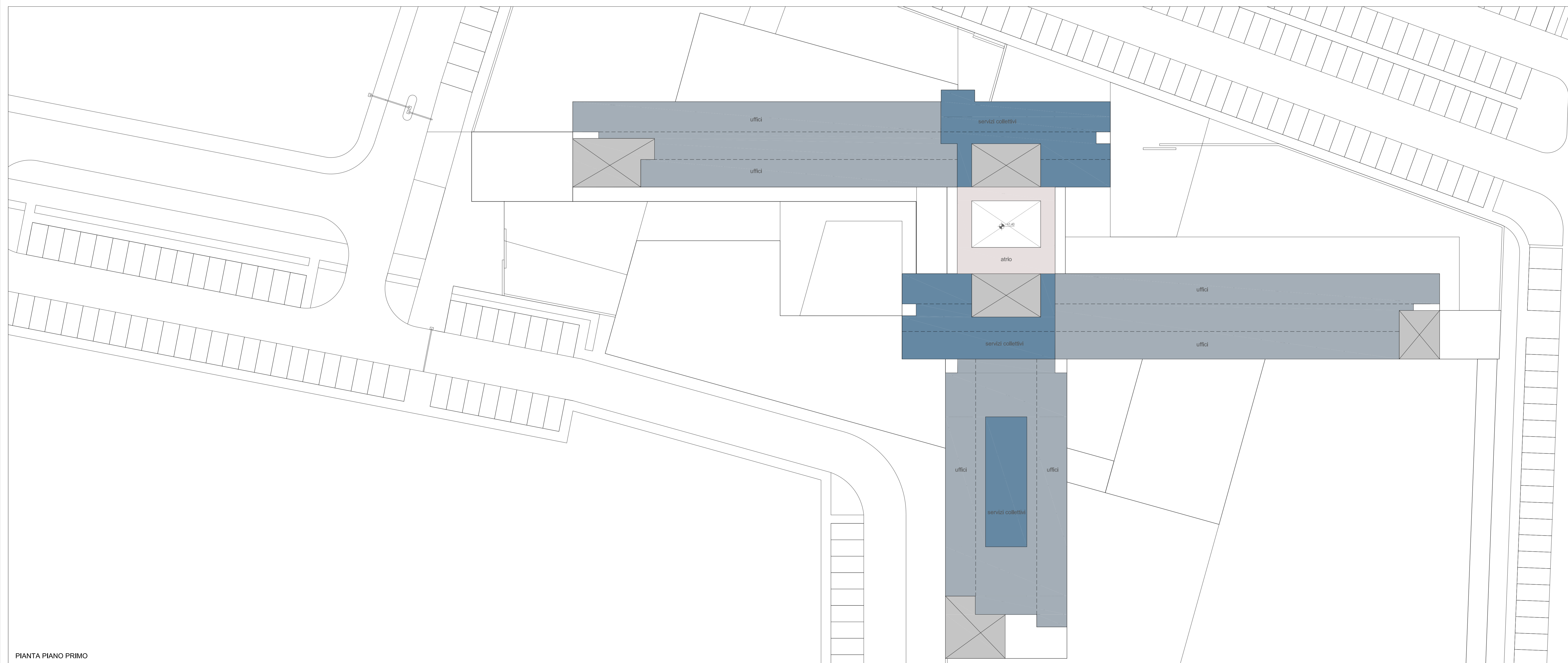

PIANTA PIANO TERRA



PIANTA PIANO PRIMO



COMUNE DI PARMA
ASSESSORATO ALL'URBANISTICA,
LAVORI PUBBLICI, ENERGIA ED EDILIZIA PRIVATA
SETTORE PIANIFICAZIONE TERRITORIALE

Chiesi
NUOVO POLO INDUSTRIALE
Ampliamento e potenziamento del Centro Ricerche
PIANO URBANISTICO ATTUATIVO

PROPRIETA':
CHIESI FARMACEUTICI S.p.A.
Via Piave 20/A - 43100 Parma

PROPONENTE:
CHIESI FARMACEUTICI S.p.A.
RESPONSABILE DEL PROGETTO:
DAVIDE FEROLZI
Technical Office Responsible Corporate Engineering

ASSESSORE ALL'URBANISTICA:
ARCH. MICHELE ALINONI
COMUNE DI PARMA

PROGETTISTA:
ARCH. PIETRO CHIERICI
EPA - Espediente Firenze Architetture
Studio di architettura e consulenza
Santo Spirito 10 - 43121 Parma
tel. 0521.206207

CONSULENTI:
Pianificazione ambiente, viabilità e reti tecnologiche
DOTT.SSA DANIELA METTERER
ING. IVAN SARACCA
ART
Ambiente Ricerche Territorio s.r.l.
Strada del Prato 15/A - 43121 Parma
Valutazione Impatto/Studio acustico
DOTT.SSA GABRIELLA MAGGI
GSA
Qualità Sicurezza Ambiente
Via Sicuri 65/A - 43124 Parma

ELABORATO:

SCHEMI TIPOLOGICI

DATA
Novembre 2015

TAVOLA

09

SCALA
1:250

A norma di legge il presente disegno non potrà essere riprodotto né congegnato in terzi né utilizzato per scopi diversi da quello di destinazione senza l'autorizzazione scritta di questo studio tecnico che ne detiene la proprietà.