

GEOMETRA GHIRINI

**PLANIMETRIE CATASTALI  
UNITÀ IMMOBILIARI DA CONVERTIRE**

**Agenzia del Territorio  
CATASTO FABBRICATI**  
Ufficio provinciale di  
Parma

Dichiarazione protocollo n. PR0060060 del 02/05/2006  
Planimetria di u.i.u. in Comune di Parma  
Stradella Corsini

civ. 1

Identificativi Catastali:  
Sezione: 4  
Foglio: 24  
Particella: 713  
Subalterno: 2

Compilata da:  
Cesari Davide  
Iscritto all'albo:  
Geometri  
Prov. Parma

N. 1927

Scala 1: 200

n.1

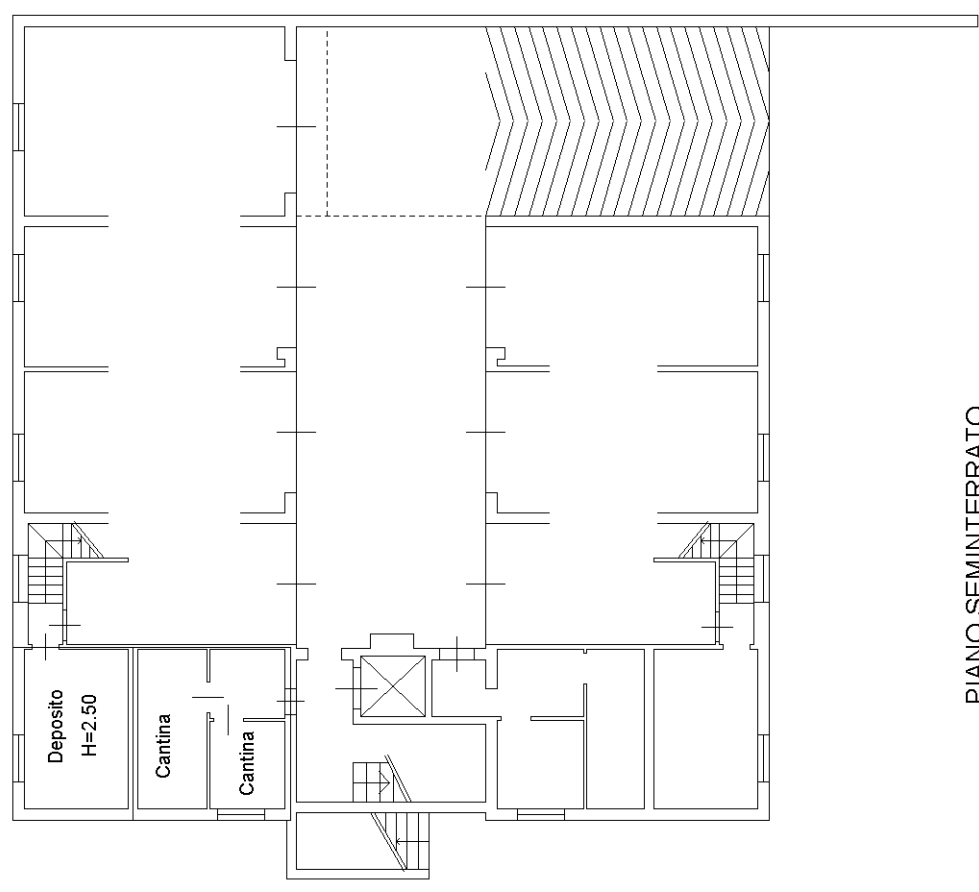
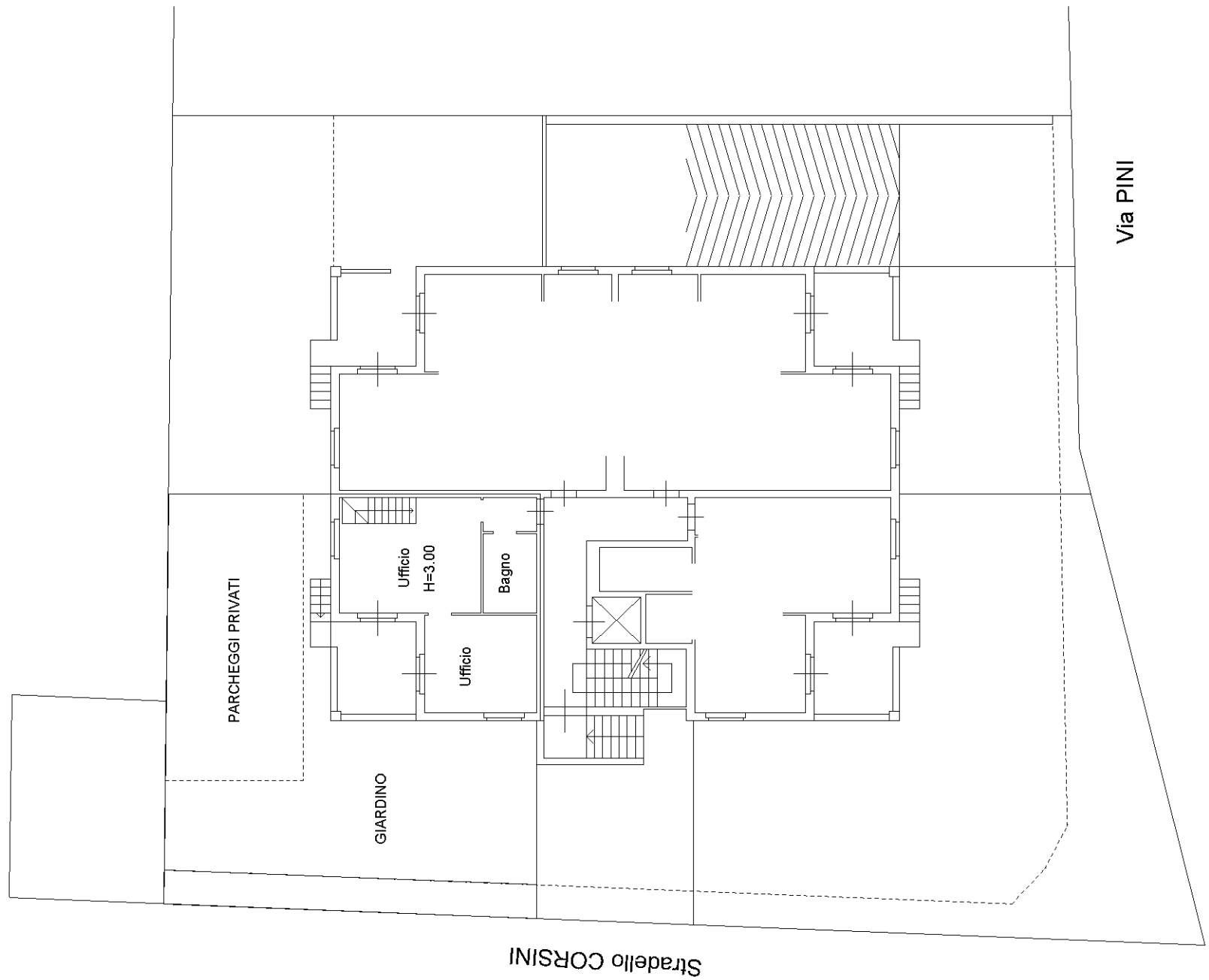

PIANO TERRENO-RIALZATO

PIANO SEMINTERRATO

Via PINI

Stradella CORSINI

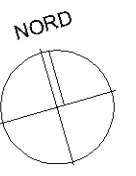

**Agenzia del Territorio  
CATASTO FABBRICATI  
Ufficio Provinciale di  
Parma**

Dichiarazione protocollo n. PR0060060 del 02/05/2006	
Planimetria di u.i.u. in Comune di Parma	
Stradella Corsini	civ. 1
Identificativi Catastali:	Compilata da: Cesari Davide
Sezione: 4	Iscritto all'albo: Geometri
Foglio: 24	Prov. Parma
Particella: 713	N. 1927
Subalterno: 14	

Scheda n. 1      Scala 1:200

