

GEOMETRA GHIRINI

**PLANIMETRIE CATASTALI
UNITÀ IMMOBILIARI DA CONVERTIRE**

**Agenzia del Territorio
CATASTO FABBRICATI
Ufficio provinciale di
Parma**

Scala 1:200

Dichiarazione protocollo n. PR0060060 del 02/05/2006
Planimetria di u.i.u. in Comune di Parma
Stradella Corsini

civ. 1

Identificativi Catastali:
Sezione: 4
Foglio: 24
Particella: 713
Subalterno: 1

Compilata da:
Cesari Davide
Iscritto all'albo:
Geometri
Prov. Parma
N. 1927

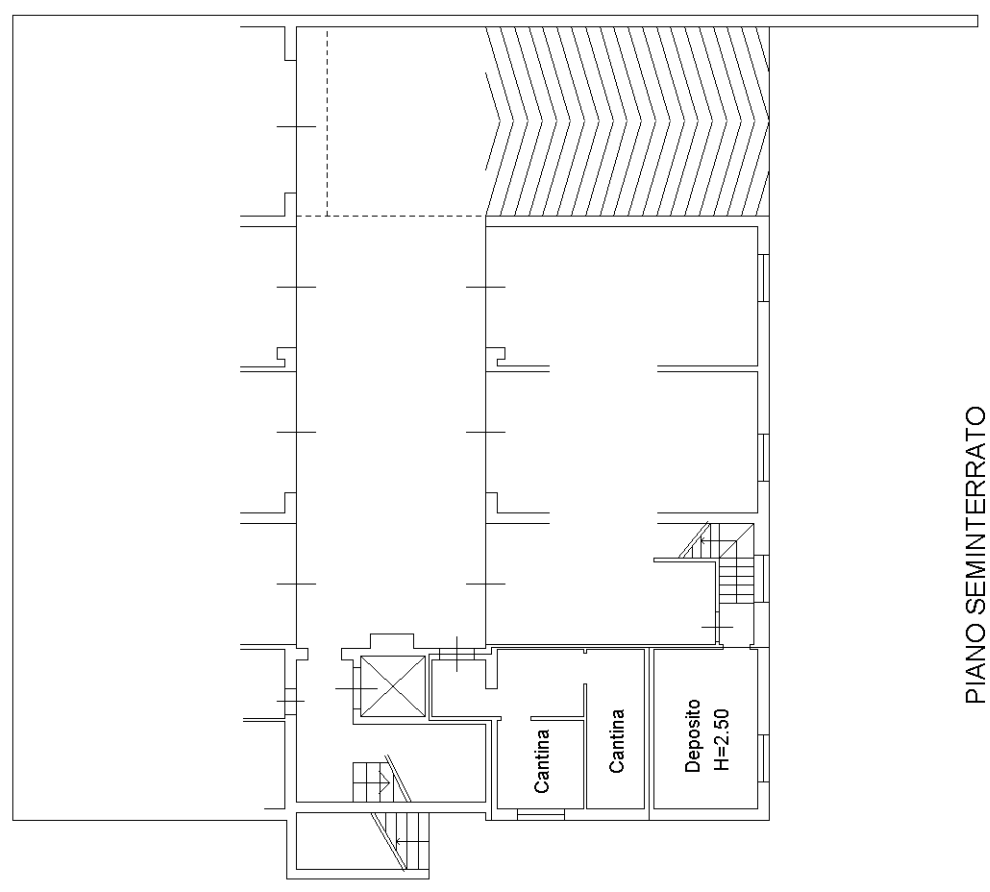
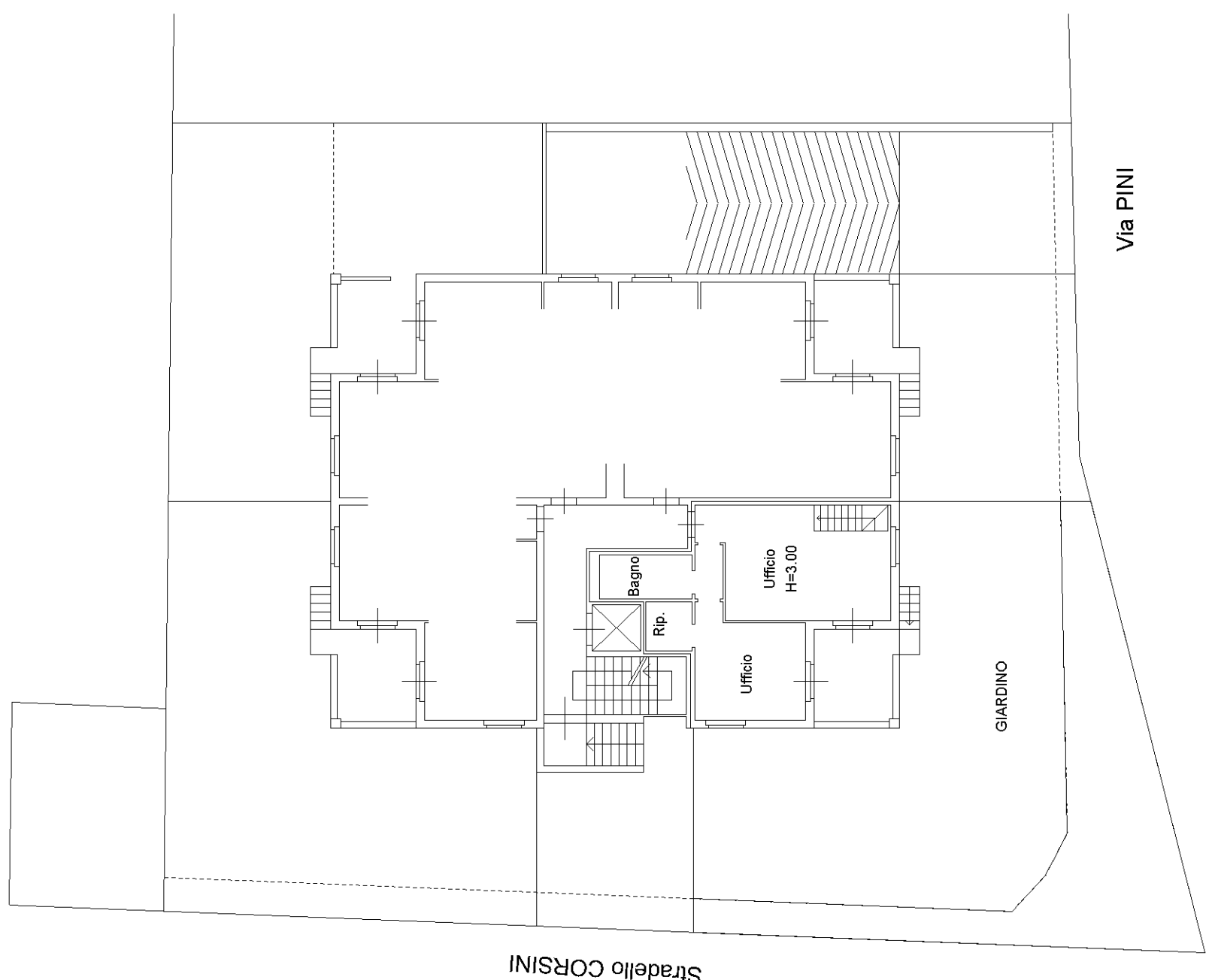

PIANO TERRENO-RIALZATO

PIANO SEMINTERRATO

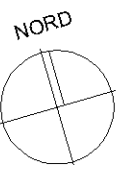

**Agenzia del Territorio
CATASTO FABBRICATI
Ufficio Provinciale di
Parma**

Dichiarazione protocollo n. PR0060060 del 02/05/2006	
Planimetria di u.i.u. in Comune di Parma	
Stradella Corsini	civ. 1
Identificativi Catastali:	Compilata da: Cesari Davide
Sezione: 4	Iscritto all'albo: Geometri
Foglio: 24	Prov. Parma
Particella: 713	N. 1927
Subalterno: 13	

Scheda n. 1 Scala 1:200

