

COMUNE DI PARMA
Provincia di Parma

COMMITTENTE
DECA di Elio e Alberto Del Grano & C. s.a.s.

TECNICO INCARICATO
Ing. Alberto Del Grano
P.zza Garibaldi 23, 43121 Parma
335.5436501 - adelgrano@gmail.com

**COMUNICAZIONE di INIZIO LAVORI ASSEVERATA
(CILA)**

(art. 7, comm. 5, lettera d), LR 15/2013)

PER CAMBIO DI DESTINAZIONE D'USO SENZA OPERE
unità sita in Parma, via Passo della Cisa 26/
via Enrico Scarabelli Zunti 25

ALLEGATO 3

Planimetrie catastali u.i. da convertire

Titolo Elaborato

| Rev | data | Descrizione |
|-----|------------|-------------|
| 01 | 16.04.2021 | Emissione |

-

Scala

-

Tavola

**Agenzia delle Entrate
CATASTO FABBRICATI
Ufficio Provinciale di
Parma**

Dichiarazione protocollo n. PR0183374 del 28/11/2013

Planimetria di u.i.u. in Comune di Parma

Via Passo Della Cisa

civ.

Identificativi Catastali:

Sezione: 1
Foglio: 12
Particella: 1194
Subalterno: 29

Compilata da:
Cantadori Paolo
Iscritto all'albo:
Geometri

Prov. Parma

N. 1807

Scheda n. 1 Scala 1:200

PIANO SECONDO

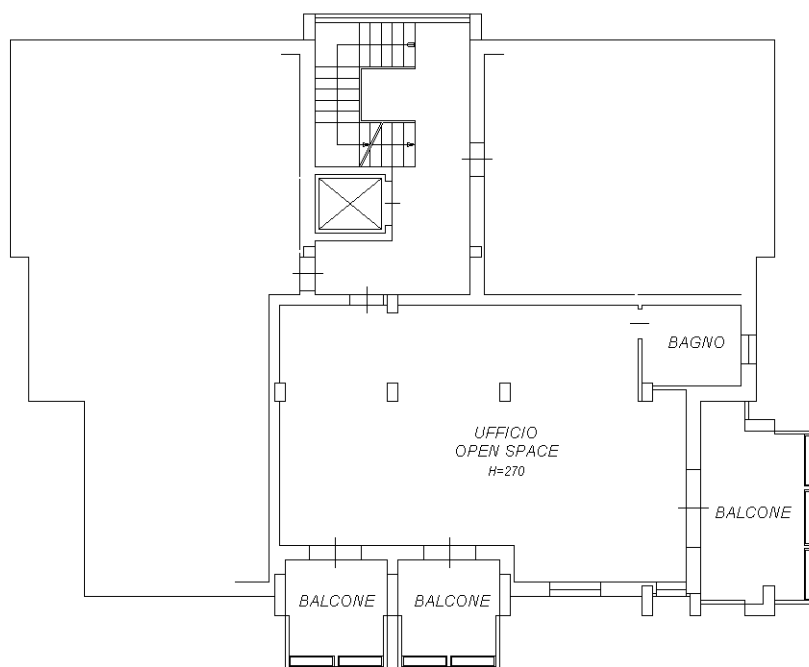

Ultima planimetria in atti

**Agenzia del Territorio
CATASTO FABBRICATI
Ufficio Provinciale di
Parma**

| | |
|--|----------------------------------|
| Dichiarazione protocollo n. PR0071465 del 20/05/2013 | |
| Planimetria di u.i.u. in Comune di Parma | |
| Via Enrico Scarabelli Zunti civ. 25 | |
| Identificativi Catastali: | Compilata da: Cantadori Paolo |
| Sezione: 1 | Iscritto all'albo: Geometri |
| Foglio: 12 | Prov. Parma |
| Particella: 1194 | N. 1807 |
| Subalterno: 3 | |

Scheda n. 1 Scala 1:200

PIANO PRIMO SOTTOSTRADA (SEMINTERRATO)

