

COMUNE DI PARMA
Provincia di Parma

COMMITTENTE
SANITEAM S.R.L.S.

TECNICO INCARICATO
Ing. Alberto Del Grano
P.zza Garibaldi 23, 43121 Parma
335.5436501 - adelgrano@gmail.com

**COMUNICAZIONE di INIZIO LAVORI ASSEVERATA
(CILA)**

(art. 7, comm. 5, lettera d), LR 15/2013)

PER CAMBIO DI DESTINAZIONE D'USO SENZA OPERE
unità sita in Parma, via Passo della Cisa 26/
via Enrico Scarabelli Zunti 25

ALLEGATO 3

Planimetrie catastali u.i. da convertire

Titolo Elaborato

Rev	data	Descrizione
01	16.04.2021	Emissione

-

Scala

-

Tavola

**Agenzia del Territorio
CATASTO FABBRICATI
Ufficio Provinciale di
Parma**

Dichiarazione protocollo n. PR0071465 del 20/05/2013

Planimetria di u.i.u. in Comune di Parma

Via Passo Della Cisa

civ.

Identificativi Catastali:

Sezione: 1
Foglio: 12
Particella: 1194
Subalterno: 12

Compilata da:
Cantadori Paolo
Iscritto all'albo:
Geometri

Prov. Parma

N. 1807

Scheda n. 1

Scala 1:200

PIANO TERRA

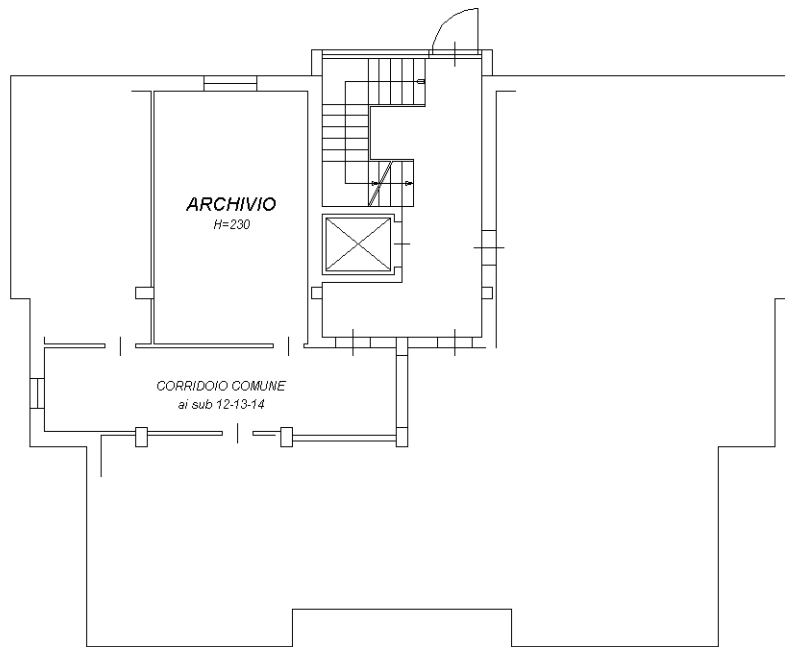

PIANO PRIMO

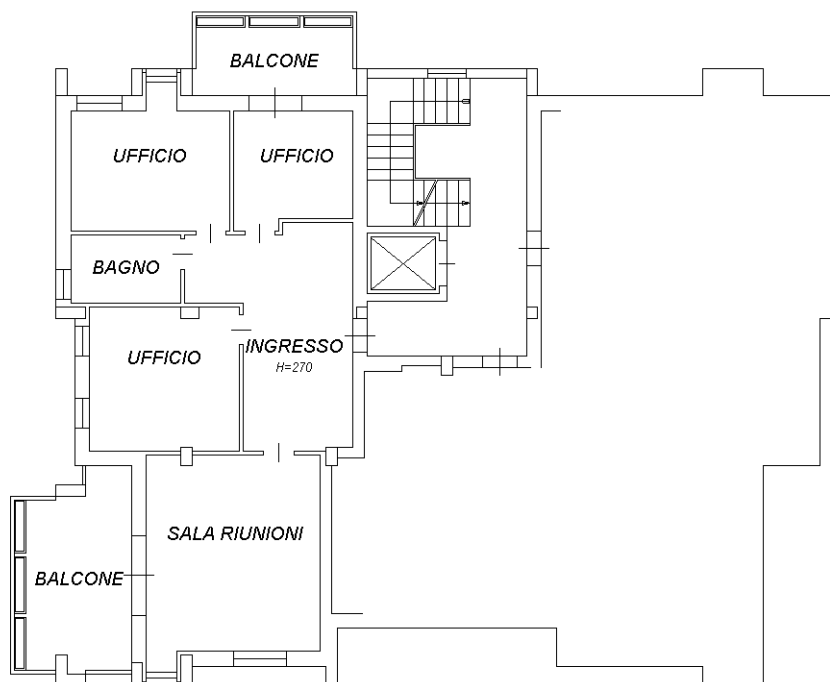

Ultima planimetria in atti

Catasto dei Fabbricati - Situazione al 13/01/2020 - Comune di PARMA (G337) - < Sez.Urb.: 001 - Foglio: 12 - Particella: 1194 - Subalterno: 12 >
VIA PASSO DELLA CISA piano: T-1;

**Agenzia del Territorio
CATASTO FABBRICATI
Ufficio Provinciale di
Parma**

Dichiarazione protocollo n. PR0071465 del 20/05/2013

Planimetria di u.i.u. in Comune di Parma

Via Passo Della Cisa

civ.

Identificativi Catastali:

Sezione: 1

Foglio: 12

Particella: 1194

Subalterno: 13

Compilata da:
Cantadori Paolo

Iscritto all'albo:
Geometri

Prov. Parma

N. 1807

Scheda n. 1

Scala 1:200

PIANO TERRA

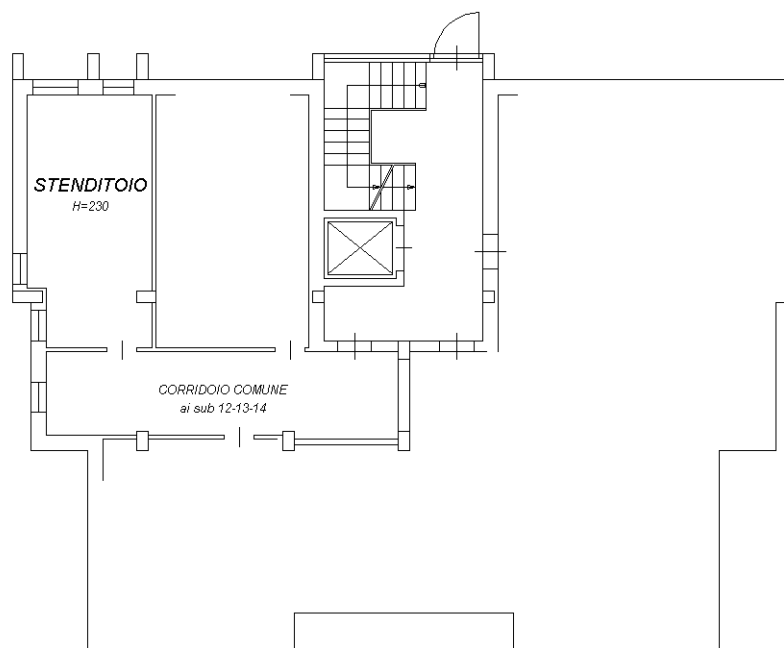

Ultima planimetria in atti

**Agenzia del Territorio
CATASTO FABBRICATI
Ufficio Provinciale di
Parma**

Dichiarazione protocollo n. PR0071465 del 20/05/2013

Planimetria di u.i.u. in Comune di Parma

Via Passo Della Cisa

civ.

Identificativi Catastali:

Sezione: 1

Foglio: 12

Particella: 1194

Subalterno: 14

Compilata da:
Cantadori Paolo

Iscritto all'albo:
Geometri

Prov. Parma

N. 1807

Scheda n. 1

Scala 1:200

PIANO TERRA

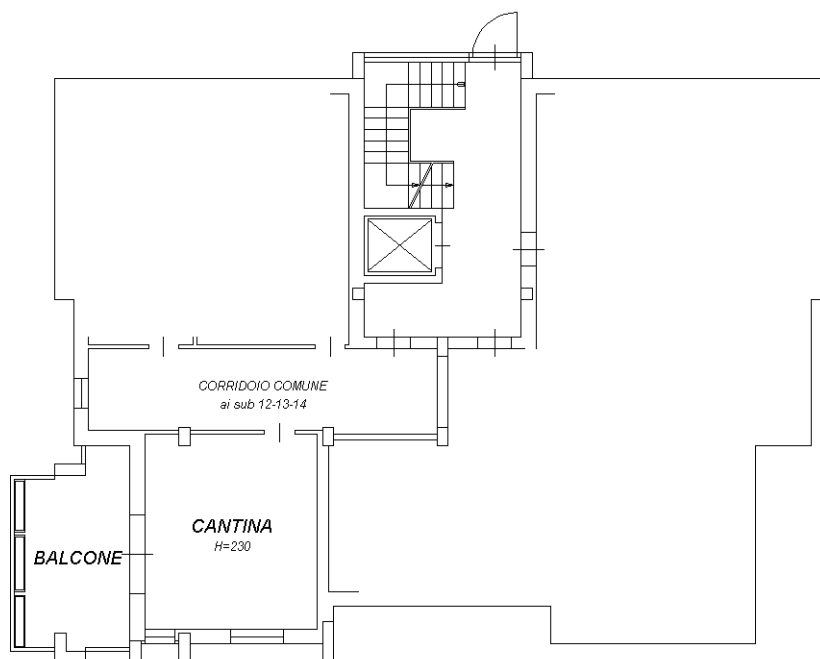

Ultima planimetria in atti

**Agenzia del Territorio
CATASTO FABBRICATI
Ufficio Provinciale di
Parma**

Dichiarazione protocollo n. PR0071465 del 20/05/2013	
Planimetria di u.i.u. in Comune di Parma	
Via Enrico Scarabelli Zunti civ. 25	
Identificativi Catastali:	Compilata da: Cantadori Paolo
Sezione: 1	Iscritto all'albo: Geometri
Foglio: 12	Prov. Parma
Particella: 1194	N. 1807
Subalterno: 6	

Scheda n. 1 Scala 1:200

PIANO PRIMO SOTTOSTRADA (SEMINTERRATO)

