

Fronte est

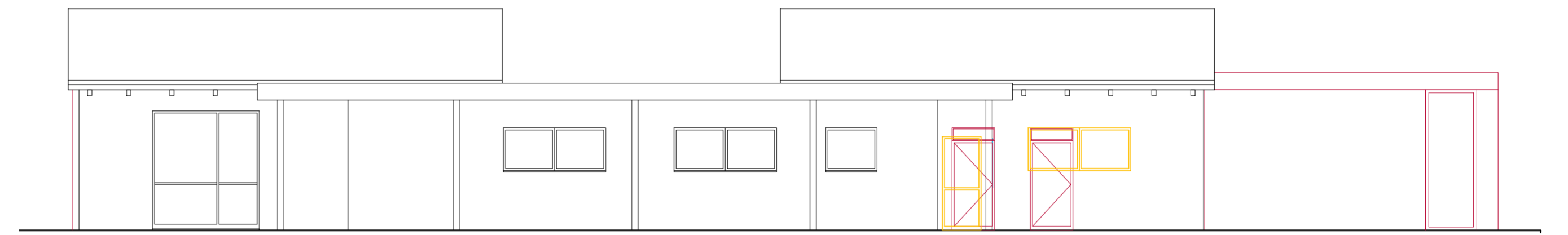

Fronte ovest

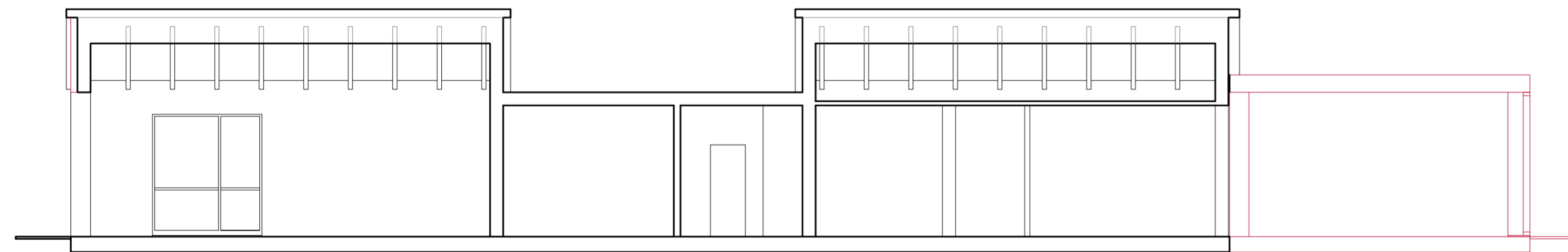

Sezione A

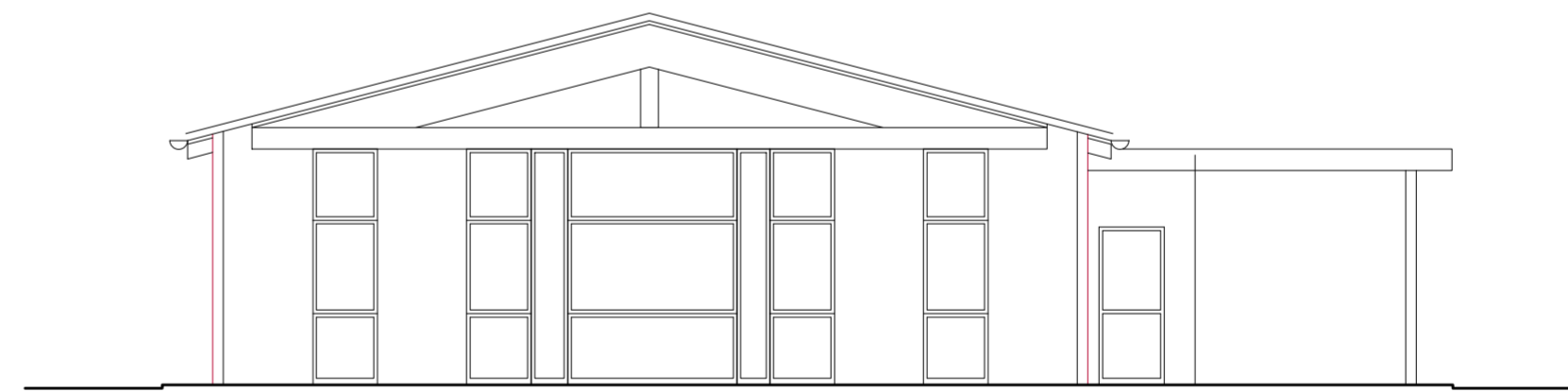

Fronte nord

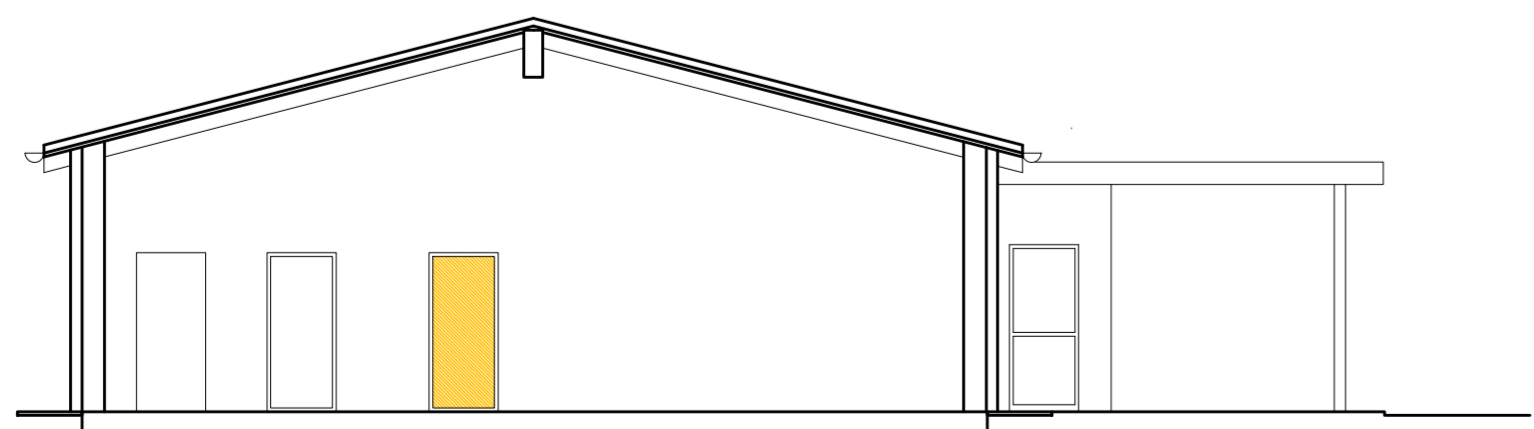

Sezione B

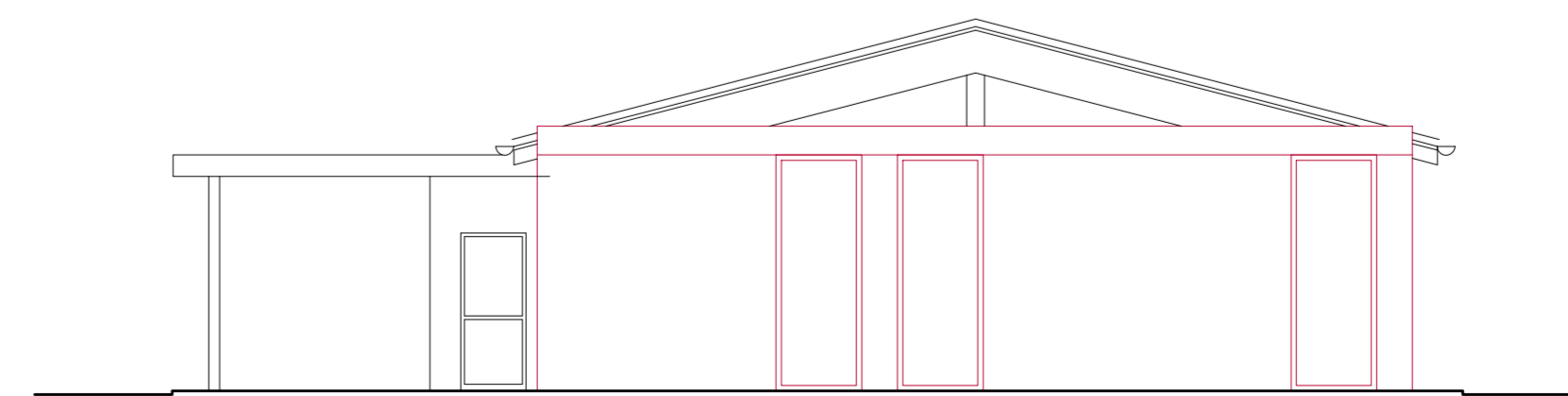

Fronte sud

PROVINCIA DI PARMA
COMUNE DI PARMA

Permesso di Costruire
art.9 L.R.15/2013

Via Ernesto Ghirarduzzi n.2 - PARMA

LEGALE RAPPRESENTANTE:
CAVARRETTA GAETANO

PROGETTO ARCHITETTONICO:

GAAU GRUPPO ARCHITETTURA AMBIENTE URBANISTICA
vicolo Mastromei 2/a
43100 PARMA

ARCHITETTO
DANIELE PEZZALI
tel. +39 0521 23 14 44
e-mail danielepezzali@gaaui.it

PROGETTO ARCHITETTONICO
Titolo

AMPLIAMENTO SPOGLIATOI
Categoria

COMPARAZIONE
Fase di lavoro

PIANTA - PROSPETTI - SEZIONI
Contenuto elaborato

PA.PA.03/1 **1:100**
Codice elaborato Scala

Redatto	Controllato	Approvato
...
1	07.01.2022	integrazione
0	03.05.2021	emissione
Rev.	Data	Descrizione

TUTTI I DIRITTI SONO RISERVATI A NORMA DI LEGGE E A NORMA DELLE CONVENZIONI INTERNAZIONALI - DI QUESTO PROGETTO ARCHITETTONICO - DI QUESTO PROGETTO ARCHITETTONICO - DI QUESTO PROGETTO ARCHITETTONICO