

Sezione A

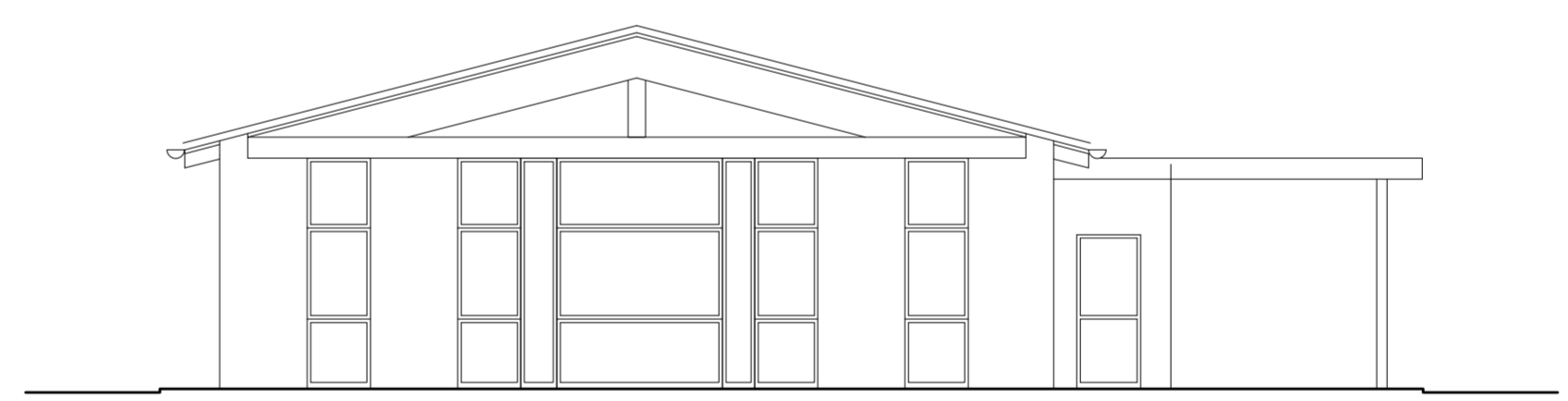

Fronte nord

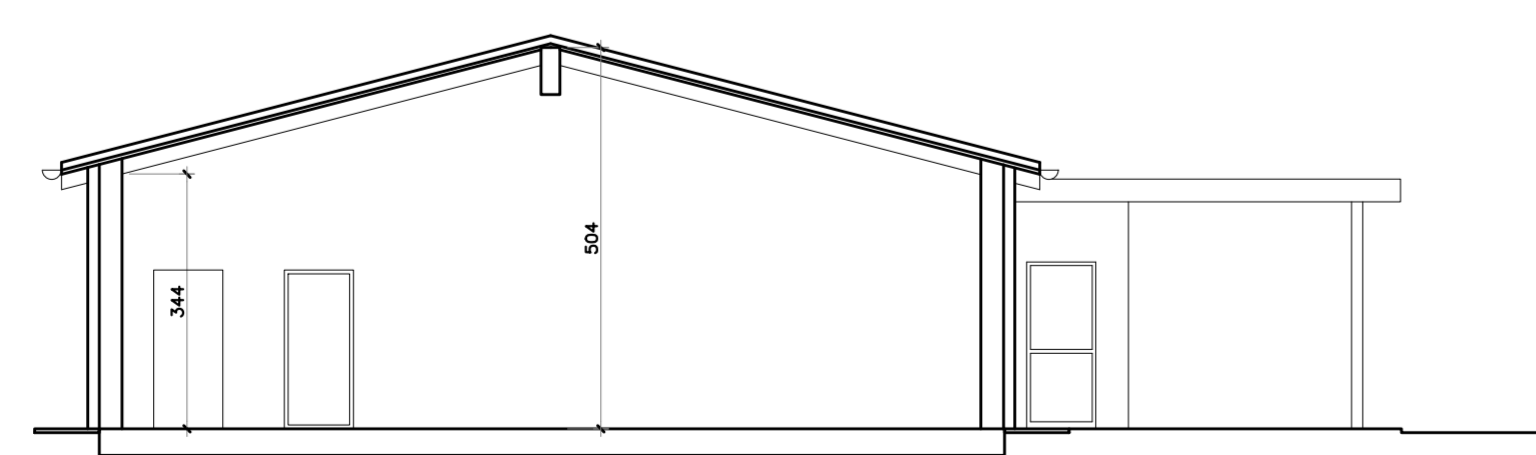

Sezione B

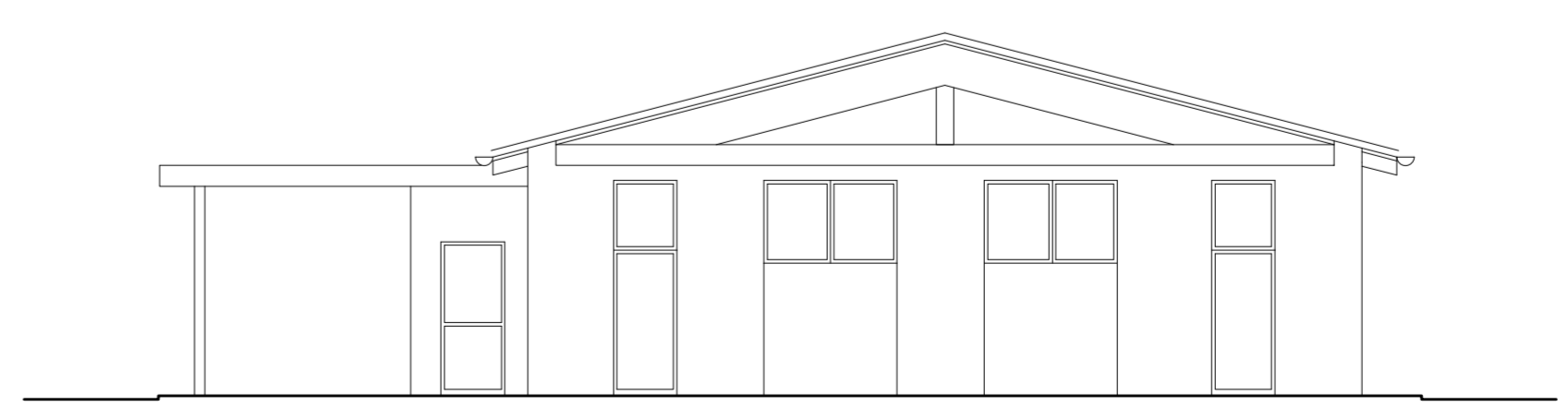

Fronte sud

PROVINCIA DI PARMA
COMUNE DI PARMA

Permesso di Costruire
art.9 L.R.15/2013

Via Ernesto Ghirarduzzi n.2 - PARMA

LEGALE RAPPRESENTANTE:

CAVARRETTA GAETANO

PROGETTO ARCHITETTONICO:



ARCHITETTO
DANIELE PEZZALI
tel. +39 0521 23 14 44
e-mail danielepezzali@gaaui.it

PROGETTO ARCHITETTONICO
Titolo

AMPLIAMENTO SPOGLIATOI
Categoria

STATO DI FATTO
Fase di lavoro

PIANTA - PROSPETTI - SEZIONI
Contenuto elaborato

PA.PA.01/1
Codice elaborato

1:100
Scala

Redatto	Controllato	Approvato
...

Rev.	Data	Descrizione
1	07.01.2022	integrazione
0	03.05.2021	emissione

TUTTI I DIRITTI SONO RISERVATI A NORMA DI LEGGE E A NORMA DELLE CONVENZIONI INTERNAZIONALI - SI VIETA LA RIPRODUZIONE E LA CESSIONE A TERZI SENZA ESPlicitA AUTORIZZAZIONE